

**GREEVEN**  
makelaardij



**Emmaweg 33, Zandvoort**

Vrijstaand wonen nabij strand, duinen en het centrum!

**TE KOOP**



## Greeven Makelaardij

Hartelijk dank voor uw interesse in deze woning!

Volgens de Van Dale is een woning een 'verblijf', een 'huis'. Niets meer en niets minder. Wij begrijpen dat het veel meer is dan een verzameling stenen. Bij het verkopen van een woning wordt een periode afgesloten. Een periode waarin zich allerlei gebeurtenissen hebben voltrokken. Grote én kleine, verdrietige en vrolijke. De woning blijft achter maar wat altijd meeverhuist, zijn de herinneringen.

In de zoektocht naar een nieuwe woning, úw nieuwe woning, schuilt een grote belofte; wat gaat deze plek mij bieden, welke herinneringen worden hier geboren?

Zowel de verkoop als de aankoop van woningen beschouwen wij als een prachtige gelegenheid ons steentje bij te dragen aan het bouwen van uw herinneringen, het realiseren van uw dromen. Wij gaan hier dan ook zeer zorgvuldig mee om en denken op alle fronten met u mee. Niets is ons te gek. Samen met u gaan we voor het beste resultaat.

Wat u van ons mag verwachten?

Creativiteit, deskundigheid, flexibiliteit en trendsettend ondernemerschap. Afspraak is afspraak, eerlijke adviezen, maatwerk. Dat is wat Greeven makelaardij kenmerkt.

Deze brochure wordt u aangeboden door Rob, Timo, Suzanne, Marjan en Danique van Greeven makelaardij. Stuk voor stuk 'mensenmensen' met een passie voor wonen.





# Emmaweg 33

## Zandvoort

Wonen in Het Groene Hart, één van de meest populaire buurten van Zandvoort. Bekend om haar brede, rustige lanen en verborgen tussen het groen maar toch zo centraal. Deze vrijstaande villa is gerealiseerd in 1997, beschikt over energielabel A en heeft maar liefst 24 zonnepanelen. Het perceel is zeer ruim (562m<sup>2</sup>) en is tevens voorzien van ruime garage en eigen oprit.

Via de royale entree komt u in de living terecht welke nu als woon- en eetkamer wordt gebruikt. Er is een haard aanwezig en via de grote schuifpui kom je in de tuin terecht welke met mooi weer als heerlijk verlengde van de woonkamer kan dienen. De moderne keuken is vernieuwd in 2021 alsmede de badkamers welke op de eerste etage gelegen zijn. Daarnaast telt de woning maar liefst (6!) slaapkamers en is er een eigen spa aanwezig.

## Kenmerken

Soort woning:	vrijstaande woning
Aantal kamers:	7
Aanvaarding:	in overleg
Perceeloppervlakte:	562 m <sup>2</sup>
Inhoud:	923 m <sup>3</sup>
Woonoppervlakte	219 m <sup>2</sup>
Bouwjaar:	1997

## Bijzonderheden

- Vrijstaand wonen nabij strand, duinen en het centrum;
- Rondom tuin van maar liefst 308m<sup>2</sup>;
- Energielabel A;
- Voorzien van 24 zonnepanelen;
- Moderne keuken met inbouwapparatuur uit 2021;
- Twee luxe badkamers uit 2021;
- Maar liefst 6 slaapkamers aanwezig;
- Elektrisch laadpunt voor auto aanwezig;



## Indeling

### Kelder:

De kelder is bereikbaar via een vast trap in de garage met een stahoogte van 1.94m.

### Begane grond:

Entree met ruime hal, meterkast en toilet met fonteintje. Deur naar inpandige garage met elektrische roldeur aan de voorzijde (7.44m x 2.90m) en trap naar de kelder.

Moderne keuken aan voorzijde (2021) voorzien van inbouwapparatuur t.w.: vaatwasser, inductieplaat, afzuigkap, koelkast, vriezer, warmhoudlade, stoomoven en combi-oven. Royale living met haard, grote schuifpui naar de achtertuin welke veel privacy biedt.

### Eerste verdieping:

Overloop met vaste kast en entree naar masterbedroom aan de voorzijde gelegen (3.4m x 6.33m) met klein terras en badkamer ensuite voorzien van ligbad, wastafelmeubel, toilet en inloofdouche. Twee goed formaat slaapkamers aan de achterzijde (4.18m x 3.12m) en (4.18m x 3.14m), badkamer 2 met eveneens een toilet, inloofdouche en wastafelmeubel.

### Tweede verdieping:

Overloop met 2 bergruimtes met opstelling voor de cv-ketel en de wasmachine aansluiting. Slaapkamer 4 (2.67m x 6.33m) aan de voorzijde van de woning met wastafel en vaste kast, slaapkamer 5 met dakraam welke wordt gebruikt als opslagruimte. Slaapkamer 6 aan de achterzijde van de woning welke als kantoorruimte wordt gebruikt geeft toegang naar het balkon. De spa heeft een sauna (6 personen) en aparte stoomcabine.

Vraagprijs: € 1.095.000,=





















# Plattegrond

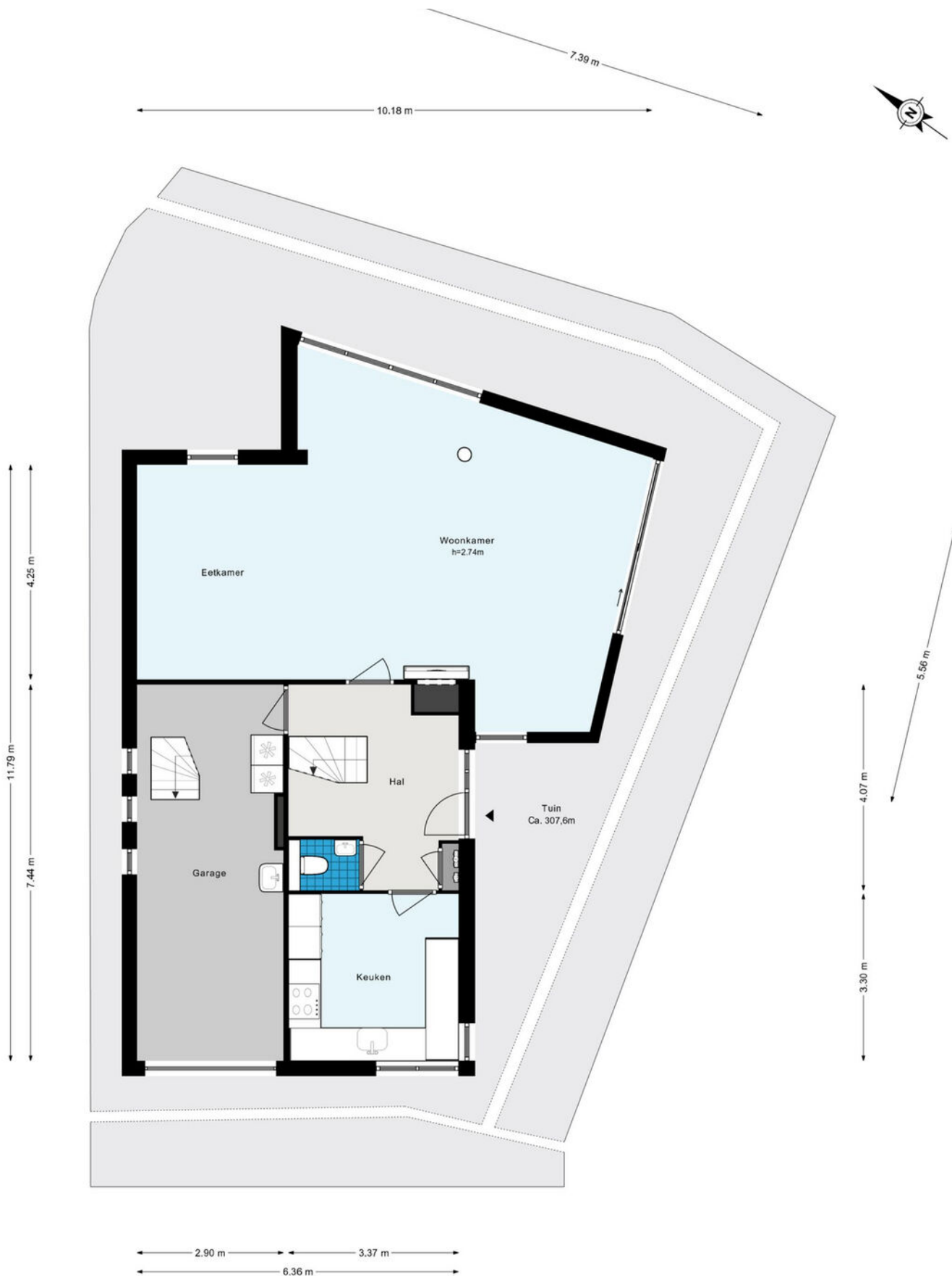

# Plattegrond

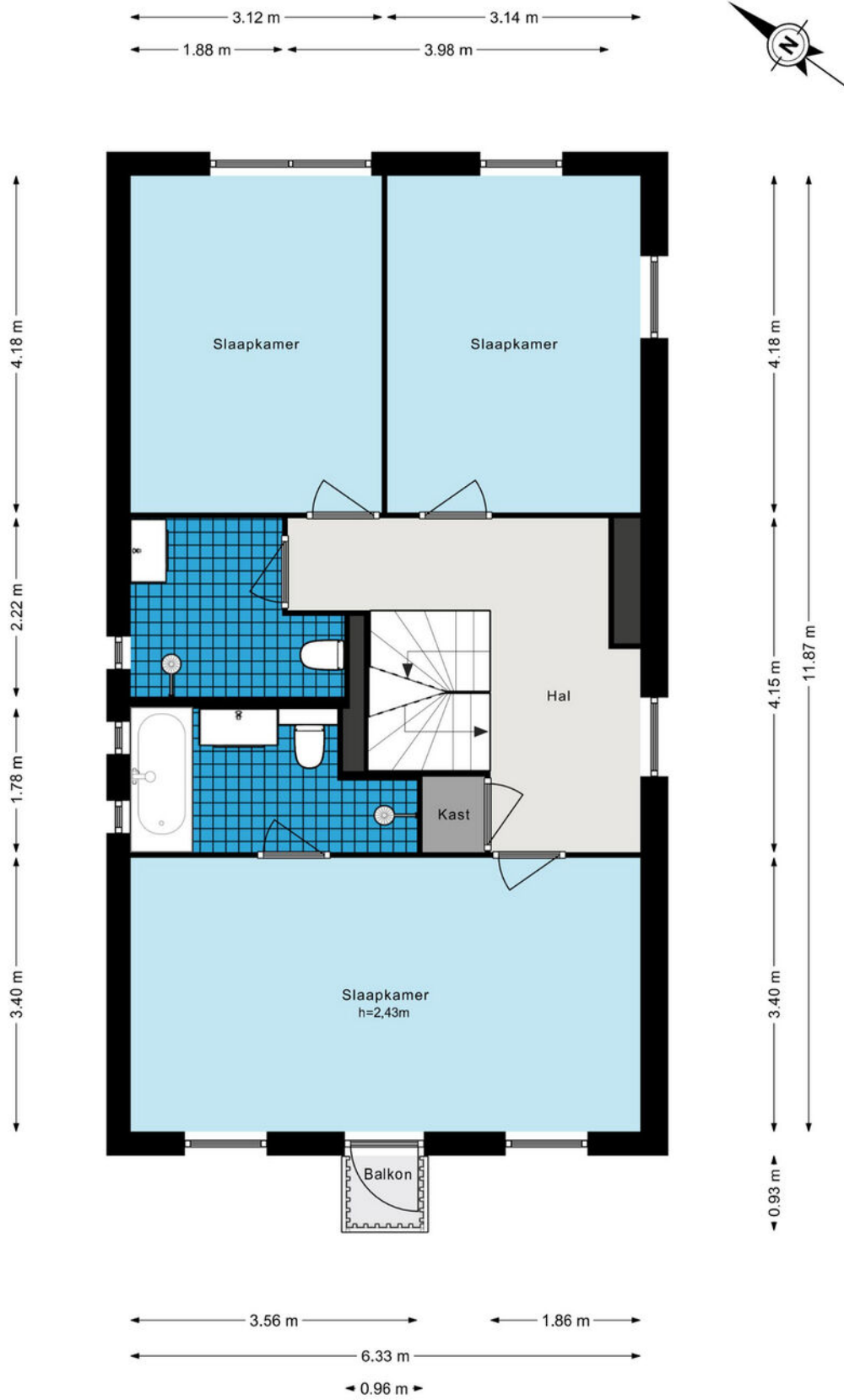



# Plattegrond

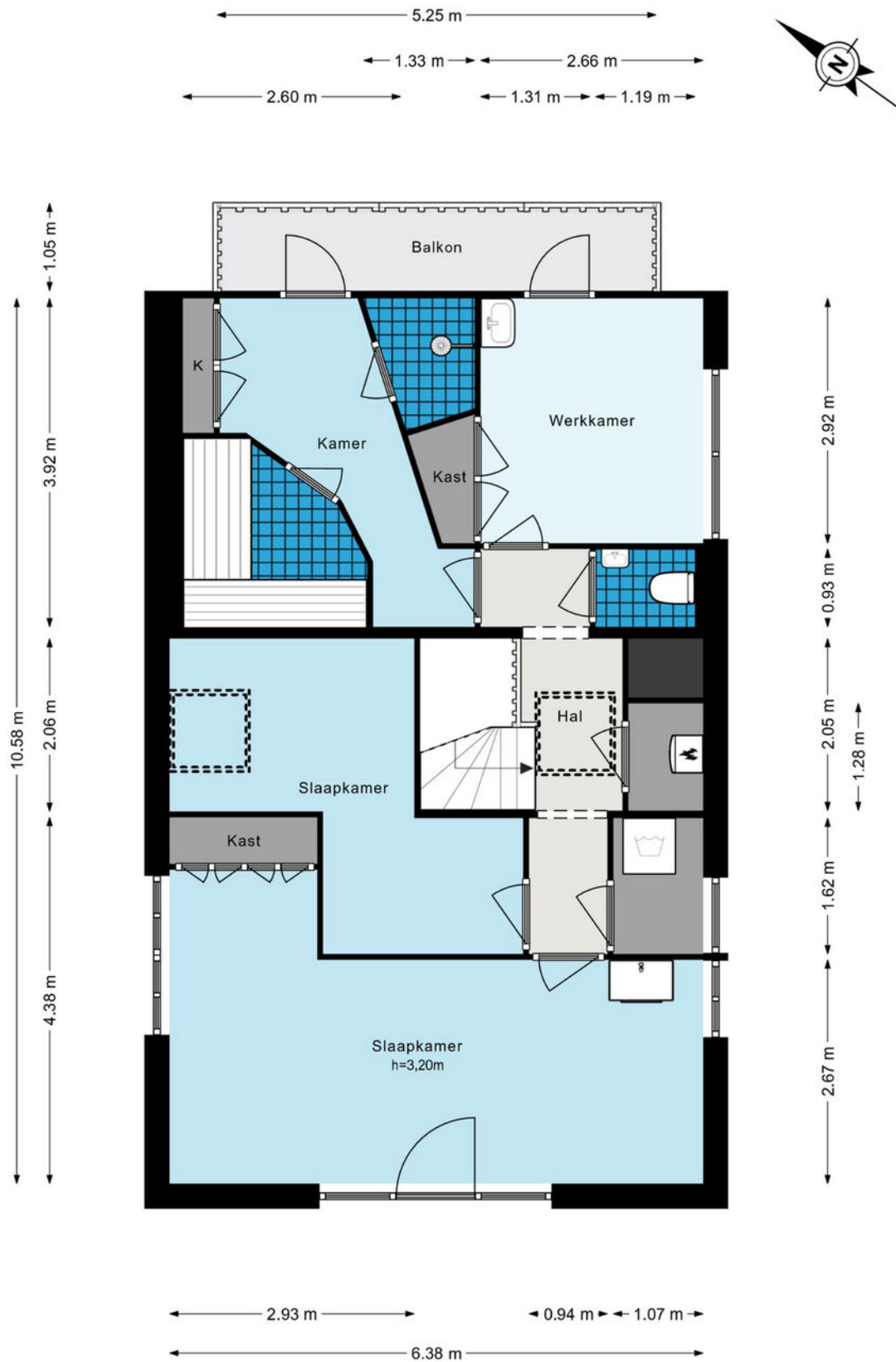

# Plattegrond

## Emmaweg 33 - Zandvoort Kelder

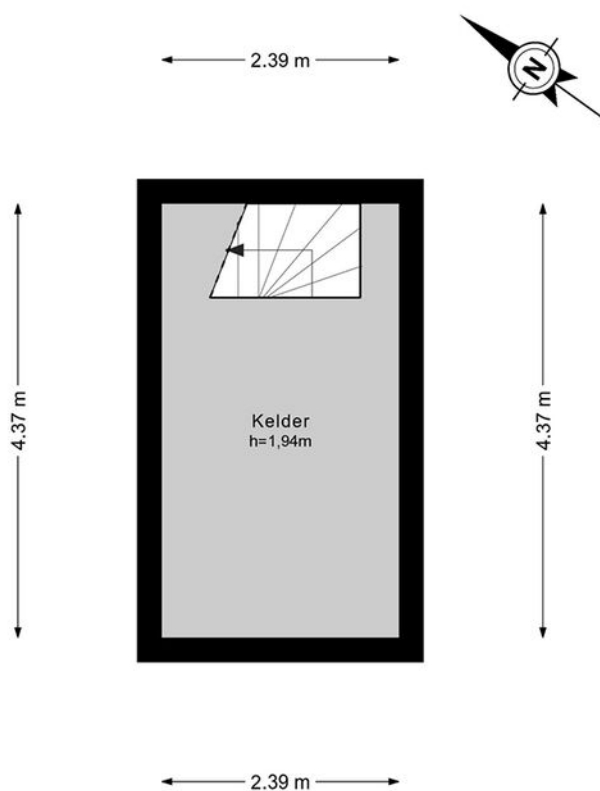

De plattegronden zijn geproduceerd voor promotionele doeleinden en ter indicatie.  
Aan de plattegronden kunnen geen rechten worden ontleend.  
© www.woningmedia.nl

# Plattegrond

Emmaweg 33 - Zandvoort  
Perceeltekening



De plattegronden zijn geproduceerd voor promotionele doeleinden en ter indicatie.  
Aan de plattegronden kunnen geen rechten worden ontleend.  
© www.woningmedia.nl

## Toelichting op het rapport

Woning Media heeft in opdracht van **GREEVEN Makelaardij** een NEN2580 meetrapport samengesteld, waarin de gebruiksoppervlakten en inhoud zijn aangegeven.

Object:	Woning
Adres:	Emmaweg 33
Postcode:	2042 NT
Plaats:	Zandvoort
Meetmethode:	Meetinstructies BBMI; type A : Op locatie gemeten
Certificaatnummer:	WMNL-00002
Datum meetopname:	22 februari 2024
Datum meetrapport:	27 februari 2024

Het meetrapport is opgesteld conform de richtlijnen Meetinstructies 2019; 'Oppervlakten en inhoud van gebouwen - Termen, definities en bepalingmethoden.

## Woning Media heeft de navolgende vloeroppervlakten en inhoud vastgesteld:

	Kelder	BG	1e V	2e V	Totaal
Bruto Vloeroppervlak woning	12,20	112,90	86,50	76,20	287,80 m <sup>2</sup>
G.O. Wonen	-	79,10	73,70	66,00	218,80 m <sup>2</sup>
G.O. Overige inpandige ruimte	10,40	22,10	-	-	32,50 m <sup>2</sup>
G.O. Gebouwgebonden buitenruimte	-	-	0,90	5,50	6,40 m <sup>2</sup>
G.O. Externe bergruimte	-	-	-	-	0,00 m <sup>2</sup>
Aftrekposten: Vides	-	-	-	-	0,00 m <sup>2</sup>
Aftrekposten: Trapgaten	-	-	-	-	0,00 m <sup>2</sup>
Aftrekposten: Tarra	1,80	11,70	12,80	10,20	36,50 m <sup>2</sup>
Aftrekposten: h<1.50m	-	-	-	-	0,00 m <sup>2</sup>
Bruto Inhoud woning	32,21	388,38	236,15	266,70	923,43 m <sup>3</sup>

Rapport is opgemaakt door Woning Media Nederland B.V., naar beste kennis en wetenschap, geheel te goeder trouw.

Amsterdam,  
Woning Media Nederland

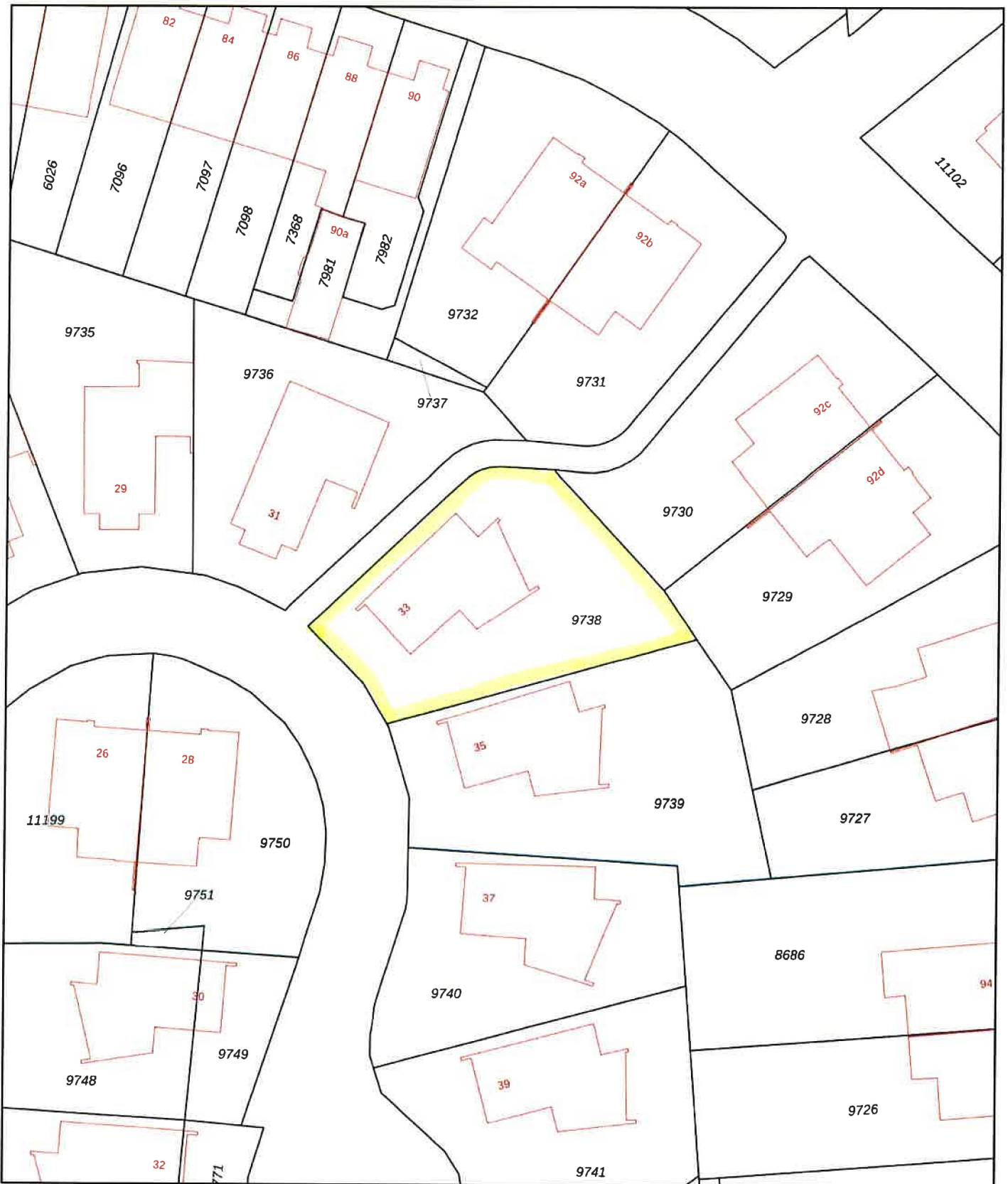

<p>12345 35</p> <p>— Vastgestelde kadastrale grens</p> <p>— Voorlopige kadastrale grens</p> <p>— Administratieve kadastrale grens</p> <p>— Bebouwing</p> <p>Voor een eensluidend uittreksel, geleverd op 15 februari 2024 De bewaarder van het kadaster en de openbare registers</p>	<p>Deze kaart is noordgericht</p> <p>Perceelnummer</p> <p>Huisnummer</p> <p>Schaal 1: 500</p> <p>Kadastrale gemeente Zandvoort</p> <p>Sectie B</p> <p>Perceel 9738</p> <p>Aan dit uittreksel kunnen geen betrouwbare maten worden ontleend. De Dienst voor het kadaster en de openbare registers behoudt zich de intellectuele eigendomsrechten voor, waaronder het auteursrecht en het databankenrecht.</p>	<p>kadaster</p> 
--	--	---

## Locatie

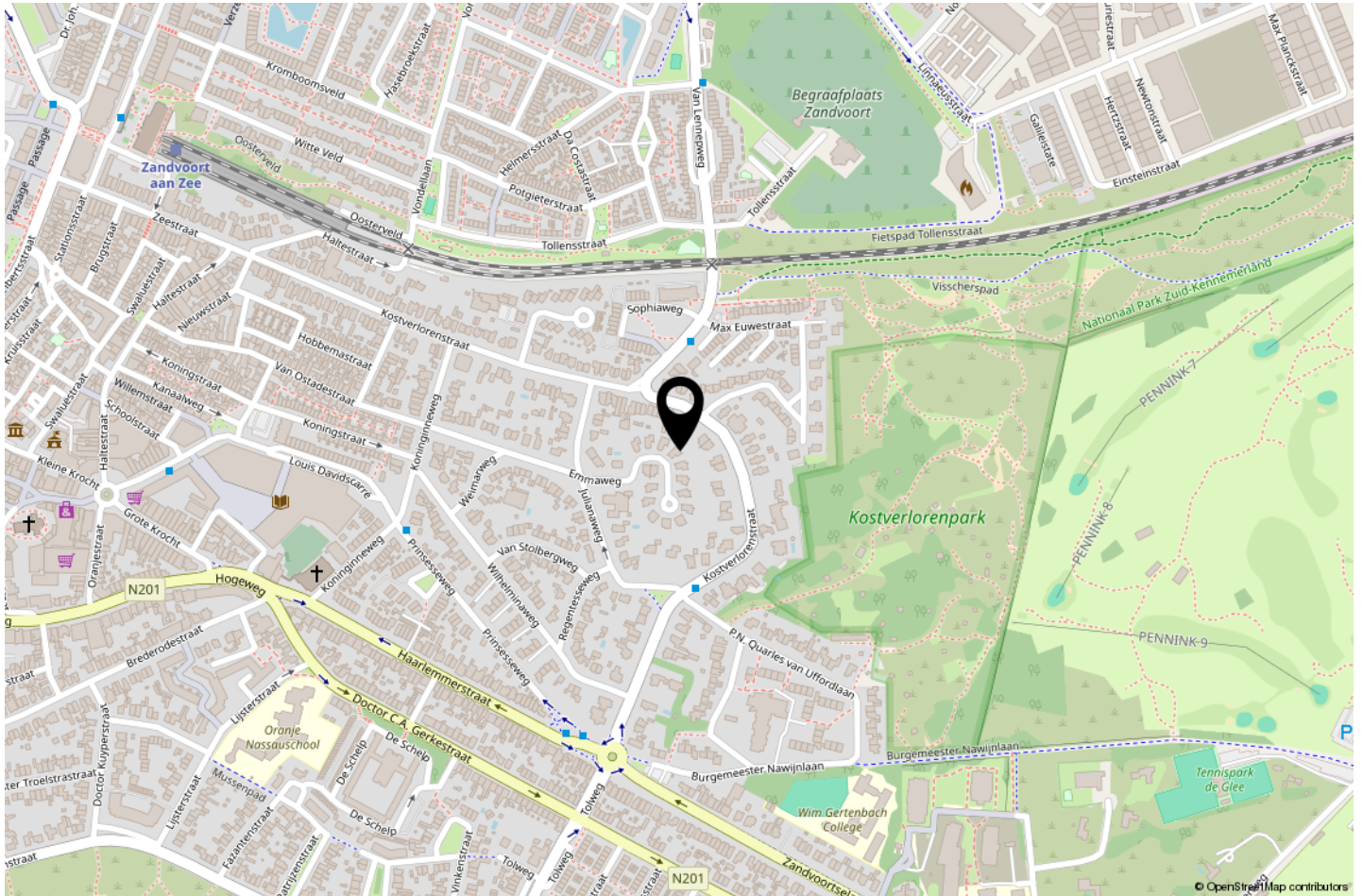

### ZALIG ZANDVOORT

Adembenemende zonsondergangen, het rollende geluid van de golven, wapperende haren in de zilte zeewind. Wonen in Zandvoort is het leven beleven en groots genieten.

Maar ook tot rust komen. In de prachtige uitgestrekte duin- en natuurgebieden. Uren wandelen zonder een mens tegen te komen. In het goede gezelschap van de vele planten- en diersoorten die het gebied rijk is.

Zin in wat meer drukte? Ook voor de gezelligheidszoeker heeft Zandvoort alles in huis. In de zomermaanden strijkt u neer op de loungebanken van een van de vele hippe strandtenten. Met zicht op de zee geniet u hier van een hapje en een drankje.

Ook het centrum biedt een ruime keuze aan winkels, cafeetjes en restaurants.

Shoppen in Zandvoort aan Zee kan in het hoogseizoen ook 's avonds. De winkels zijn dan tot 21.00 uur open. Alle winkels zijn het hele jaar door zeven dagen per week open.

### UNIEK IN MEERDERE OPZICHTEN

Zandvoort is uniek door zijn geografische ligging. De badplaats Zandvoort is de enige badplaats langs de Hollandse kust die volledig omringd wordt door - beschermd - natuurgebied. Het enige circuit in Nederland met de A-status voor autosporten, waar internationale autoraces gehouden worden, ligt in Zandvoort. Dankzij de unieke evenementen op dit circuit heeft het dorp ook internationale naamsbekendheid gekregen. Last but not least is Zandvoort de enige badplaats met een station op korte afstand (circa 200 m) van het strand. Een hoogwaardige intercityverbinding verbindt Zandvoort met de hoofdstad Amsterdam.

# Lijst van zaken



## Persoonlijke gegevens

Adres te verkopen woning:

Emmaweg 33, 2042 NT Zandvoort

Datum:

27-02-2024

Voor de onderstaande zaken -ongeacht of ze roerend dan wel onroerend zijn- geldt dat ze soms wel en soms niet in de woning achterblijven. De lijst is bedoeld om duidelijkheid te scheppen om discussies achteraf te voorkomen.

	Blijft achter	Gaat mee	Kan worden overgenomen	N.v.t.
<b>Woning</b>				
<i>Interieur</i>				
Verlichting, te weten:				
- Inbouwspots/dimmers	<input checked="" type="checkbox"/>	<input type="checkbox"/>	<input type="checkbox"/>	<input type="checkbox"/>
- Opbouwspots/armaturen/lampen/dimmers	<input type="checkbox"/>	<input type="checkbox"/>	<input type="checkbox"/>	<input checked="" type="checkbox"/>
- Losse (hang)lampen	<input checked="" type="checkbox"/>	<input type="checkbox"/>	<input type="checkbox"/>	<input type="checkbox"/>
- free standing lights	<input type="checkbox"/>	<input checked="" type="checkbox"/>	<input type="checkbox"/>	<input type="checkbox"/>
-	<input type="checkbox"/>	<input type="checkbox"/>	<input type="checkbox"/>	<input checked="" type="checkbox"/>
(Losse) kasten, legplanken, te weten:				
- kitchen, garage, cellar, study, wellbeing room, top floor bedroom - all integrated	<input checked="" type="checkbox"/>	<input type="checkbox"/>	<input type="checkbox"/>	<input type="checkbox"/>
- wardrobes in 3 bedrooms	<input checked="" type="checkbox"/>	<input type="checkbox"/>	<input type="checkbox"/>	<input type="checkbox"/>
Raamdecoratie/zonwering binnen, te weten:				
- Gordijnrails	<input checked="" type="checkbox"/>	<input type="checkbox"/>	<input type="checkbox"/>	<input type="checkbox"/>
- Gordijnen	<input checked="" type="checkbox"/>	<input type="checkbox"/>	<input type="checkbox"/>	<input type="checkbox"/>
- Overgordijnen	<input type="checkbox"/>	<input type="checkbox"/>	<input type="checkbox"/>	<input checked="" type="checkbox"/>
- Vitrages	<input type="checkbox"/>	<input type="checkbox"/>	<input type="checkbox"/>	<input checked="" type="checkbox"/>
- Rolgordijnen	<input checked="" type="checkbox"/>	<input type="checkbox"/>	<input type="checkbox"/>	<input type="checkbox"/>
- Lamellen	<input checked="" type="checkbox"/>	<input type="checkbox"/>	<input type="checkbox"/>	<input type="checkbox"/>
- Jaloezieën	<input checked="" type="checkbox"/>	<input type="checkbox"/>	<input type="checkbox"/>	<input type="checkbox"/>
- (Losse) horren/rolhorren	<input type="checkbox"/>	<input type="checkbox"/>	<input type="checkbox"/>	<input checked="" type="checkbox"/>
-	<input type="checkbox"/>	<input type="checkbox"/>	<input type="checkbox"/>	<input checked="" type="checkbox"/>
-	<input type="checkbox"/>	<input type="checkbox"/>	<input type="checkbox"/>	<input checked="" type="checkbox"/>
Vloerdecoratie, te weten:				
- Vloerbedekking	<input type="checkbox"/>	<input type="checkbox"/>	<input type="checkbox"/>	<input checked="" type="checkbox"/>
- Parketvloer	<input type="checkbox"/>	<input type="checkbox"/>	<input type="checkbox"/>	<input checked="" type="checkbox"/>
- Houten vloer(delen)	<input checked="" type="checkbox"/>	<input type="checkbox"/>	<input type="checkbox"/>	<input type="checkbox"/>
- Laminaat	<input type="checkbox"/>	<input type="checkbox"/>	<input type="checkbox"/>	<input checked="" type="checkbox"/>
- Plavuizen	<input checked="" type="checkbox"/>	<input type="checkbox"/>	<input type="checkbox"/>	<input type="checkbox"/>
-	<input type="checkbox"/>	<input type="checkbox"/>	<input type="checkbox"/>	<input checked="" type="checkbox"/>
-	<input type="checkbox"/>	<input type="checkbox"/>	<input type="checkbox"/>	<input checked="" type="checkbox"/>
(Voorzet) openhaard met toebehoren	<input type="checkbox"/>	<input type="checkbox"/>	<input type="checkbox"/>	<input checked="" type="checkbox"/>
Allesbrander	<input checked="" type="checkbox"/>	<input type="checkbox"/>	<input type="checkbox"/>	<input type="checkbox"/>
Houtkachel	<input type="checkbox"/>	<input type="checkbox"/>	<input type="checkbox"/>	<input checked="" type="checkbox"/>
(Gas)kachels	<input type="checkbox"/>	<input type="checkbox"/>	<input type="checkbox"/>	<input checked="" type="checkbox"/>

# Lijst van zaken



	Blijft achter	Gaat mee	Kan worden overgenomen	N.v.t.
Designradiator(en)	<input checked="" type="checkbox"/>	<input type="checkbox"/>	<input type="checkbox"/>	<input type="checkbox"/>
Radiatorafwerking	<input type="checkbox"/>	<input type="checkbox"/>	<input type="checkbox"/>	<input checked="" type="checkbox"/>
Overige, te weten:				
- Spiegelwanden	<input type="checkbox"/>	<input checked="" type="checkbox"/>	<input type="checkbox"/>	<input type="checkbox"/>
- Schilderij ophangstelsysteem	<input type="checkbox"/>	<input type="checkbox"/>	<input type="checkbox"/>	<input checked="" type="checkbox"/>
- washing machine	<input checked="" type="checkbox"/>	<input type="checkbox"/>	<input type="checkbox"/>	<input type="checkbox"/>
- Tumble Dryer	<input checked="" type="checkbox"/>	<input type="checkbox"/>	<input type="checkbox"/>	<input type="checkbox"/>
-	<input type="checkbox"/>	<input type="checkbox"/>	<input type="checkbox"/>	<input checked="" type="checkbox"/>
-	<input type="checkbox"/>	<input type="checkbox"/>	<input type="checkbox"/>	<input checked="" type="checkbox"/>
<b>Keuken</b>				
Keukenblok (met bovenkasten)	<input checked="" type="checkbox"/>	<input type="checkbox"/>	<input type="checkbox"/>	<input type="checkbox"/>
Keuken (inbouw)apparatuur, te weten:				
- Kookplaat	<input checked="" type="checkbox"/>	<input type="checkbox"/>	<input type="checkbox"/>	<input type="checkbox"/>
- (Gas) fornuis	<input type="checkbox"/>	<input type="checkbox"/>	<input type="checkbox"/>	<input checked="" type="checkbox"/>
- Afzuigkap	<input checked="" type="checkbox"/>	<input type="checkbox"/>	<input type="checkbox"/>	<input type="checkbox"/>
- Magnetron	<input type="checkbox"/>	<input type="checkbox"/>	<input type="checkbox"/>	<input checked="" type="checkbox"/>
- Oven	<input checked="" type="checkbox"/>	<input type="checkbox"/>	<input type="checkbox"/>	<input type="checkbox"/>
- Combi-oven/combimagnetron	<input checked="" type="checkbox"/>	<input type="checkbox"/>	<input type="checkbox"/>	<input type="checkbox"/>
- Koelkast	<input checked="" type="checkbox"/>	<input type="checkbox"/>	<input type="checkbox"/>	<input type="checkbox"/>
- Vriezer	<input checked="" type="checkbox"/>	<input type="checkbox"/>	<input type="checkbox"/>	<input type="checkbox"/>
- Koel-vriescombinatie	<input checked="" type="checkbox"/>	<input type="checkbox"/>	<input type="checkbox"/>	<input type="checkbox"/>
- Vaatwasser	<input checked="" type="checkbox"/>	<input type="checkbox"/>	<input type="checkbox"/>	<input type="checkbox"/>
- Quooker	<input type="checkbox"/>	<input type="checkbox"/>	<input type="checkbox"/>	<input checked="" type="checkbox"/>
- Koffiezetapparaat	<input type="checkbox"/>	<input type="checkbox"/>	<input type="checkbox"/>	<input checked="" type="checkbox"/>
-	<input type="checkbox"/>	<input type="checkbox"/>	<input type="checkbox"/>	<input checked="" type="checkbox"/>
-	<input type="checkbox"/>	<input type="checkbox"/>	<input type="checkbox"/>	<input checked="" type="checkbox"/>
Keukenaccessoires, te weten:				
-	<input type="checkbox"/>	<input type="checkbox"/>	<input type="checkbox"/>	<input checked="" type="checkbox"/>
-	<input type="checkbox"/>	<input type="checkbox"/>	<input type="checkbox"/>	<input checked="" type="checkbox"/>
-	<input type="checkbox"/>	<input type="checkbox"/>	<input type="checkbox"/>	<input checked="" type="checkbox"/>
-	<input type="checkbox"/>	<input type="checkbox"/>	<input type="checkbox"/>	<input checked="" type="checkbox"/>
-	<input type="checkbox"/>	<input type="checkbox"/>	<input type="checkbox"/>	<input checked="" type="checkbox"/>
-	<input type="checkbox"/>	<input type="checkbox"/>	<input type="checkbox"/>	<input checked="" type="checkbox"/>
-	<input type="checkbox"/>	<input type="checkbox"/>	<input type="checkbox"/>	<input checked="" type="checkbox"/>
-	<input type="checkbox"/>	<input type="checkbox"/>	<input type="checkbox"/>	<input checked="" type="checkbox"/>
<b>Sanitair/sauna</b>				
Toilet met de volgende toebehoren:				
- Toilet	<input checked="" type="checkbox"/>	<input type="checkbox"/>	<input type="checkbox"/>	<input type="checkbox"/>
- Toilethouder	<input checked="" type="checkbox"/>	<input type="checkbox"/>	<input type="checkbox"/>	<input type="checkbox"/>
- Toiletborstel(houder)	<input checked="" type="checkbox"/>	<input type="checkbox"/>	<input type="checkbox"/>	<input type="checkbox"/>
- Fontein	<input type="checkbox"/>	<input type="checkbox"/>	<input type="checkbox"/>	<input checked="" type="checkbox"/>
-	<input type="checkbox"/>	<input type="checkbox"/>	<input type="checkbox"/>	<input checked="" type="checkbox"/>
-	<input type="checkbox"/>	<input type="checkbox"/>	<input type="checkbox"/>	<input checked="" type="checkbox"/>
Badkamer met de volgende toebehoren:				
- Ligbad	<input checked="" type="checkbox"/>	<input type="checkbox"/>	<input type="checkbox"/>	<input type="checkbox"/>
- Jacuzzi/whirlpool	<input type="checkbox"/>	<input type="checkbox"/>	<input type="checkbox"/>	<input checked="" type="checkbox"/>
- Douche (cabine/scherm)	<input checked="" type="checkbox"/>	<input type="checkbox"/>	<input type="checkbox"/>	<input type="checkbox"/>



# Lijst van zaken



	Blijft achter	Gaat mee	Kan worden overgenomen	N.v.t.
- Stoomdouche (cabine)	<input checked="" type="checkbox"/>	<input type="checkbox"/>	<input type="checkbox"/>	<input type="checkbox"/>
- Wastafel	<input checked="" type="checkbox"/>	<input type="checkbox"/>	<input type="checkbox"/>	<input type="checkbox"/>
- Wastafelmeubel	<input type="checkbox"/>	<input type="checkbox"/>	<input type="checkbox"/>	<input checked="" type="checkbox"/>
- Planchet	<input type="checkbox"/>	<input type="checkbox"/>	<input type="checkbox"/>	<input checked="" type="checkbox"/>
- Toiletkast	<input checked="" type="checkbox"/>	<input type="checkbox"/>	<input type="checkbox"/>	<input type="checkbox"/>
- Toilet	<input checked="" type="checkbox"/>	<input type="checkbox"/>	<input type="checkbox"/>	<input type="checkbox"/>
- Toilethouder	<input checked="" type="checkbox"/>	<input type="checkbox"/>	<input type="checkbox"/>	<input type="checkbox"/>
- Toiletborstel(houder)	<input checked="" type="checkbox"/>	<input type="checkbox"/>	<input type="checkbox"/>	<input type="checkbox"/>
-	<input type="checkbox"/>	<input type="checkbox"/>	<input type="checkbox"/>	<input checked="" type="checkbox"/>
-	<input type="checkbox"/>	<input type="checkbox"/>	<input type="checkbox"/>	<input checked="" type="checkbox"/>
Sauna met toebehoren	<input checked="" type="checkbox"/>	<input type="checkbox"/>	<input type="checkbox"/>	<input type="checkbox"/>
	<input type="checkbox"/>	<input type="checkbox"/>	<input type="checkbox"/>	<input checked="" type="checkbox"/>
<b>Exterieur/Installaties/Veiligheid/Energiebesparing</b>				
Schotel/antenne	<input checked="" type="checkbox"/>	<input type="checkbox"/>	<input type="checkbox"/>	<input type="checkbox"/>
Brievenbus	<input checked="" type="checkbox"/>	<input type="checkbox"/>	<input type="checkbox"/>	<input type="checkbox"/>
Kluis	<input type="checkbox"/>	<input type="checkbox"/>	<input type="checkbox"/>	<input checked="" type="checkbox"/>
(Voordeur)bel	<input checked="" type="checkbox"/>	<input type="checkbox"/>	<input type="checkbox"/>	<input type="checkbox"/>
Alarminstallatie	<input type="checkbox"/>	<input type="checkbox"/>	<input type="checkbox"/>	<input checked="" type="checkbox"/>
(Veiligheids)sloten en overige inbraakpreventie	<input checked="" type="checkbox"/>	<input type="checkbox"/>	<input type="checkbox"/>	<input type="checkbox"/>
Rookmelders	<input checked="" type="checkbox"/>	<input type="checkbox"/>	<input type="checkbox"/>	<input type="checkbox"/>
(Klok)thermostaat	<input checked="" type="checkbox"/>	<input type="checkbox"/>	<input type="checkbox"/>	<input type="checkbox"/>
Airconditioning	<input type="checkbox"/>	<input type="checkbox"/>	<input type="checkbox"/>	<input checked="" type="checkbox"/>
Warmwatervoorziening, te weten:				
- CV-installatie	<input checked="" type="checkbox"/>	<input type="checkbox"/>	<input type="checkbox"/>	<input type="checkbox"/>
- Boiler	<input checked="" type="checkbox"/>	<input type="checkbox"/>	<input type="checkbox"/>	<input type="checkbox"/>
- Geiser	<input type="checkbox"/>	<input type="checkbox"/>	<input type="checkbox"/>	<input checked="" type="checkbox"/>
-	<input type="checkbox"/>	<input type="checkbox"/>	<input type="checkbox"/>	<input checked="" type="checkbox"/>
-	<input type="checkbox"/>	<input type="checkbox"/>	<input type="checkbox"/>	<input checked="" type="checkbox"/>
-	<input type="checkbox"/>	<input type="checkbox"/>	<input type="checkbox"/>	<input checked="" type="checkbox"/>
Screens	<input type="checkbox"/>	<input type="checkbox"/>	<input type="checkbox"/>	<input checked="" type="checkbox"/>
Rolluiken	<input type="checkbox"/>	<input type="checkbox"/>	<input type="checkbox"/>	<input checked="" type="checkbox"/>
Zonwering buiten	<input checked="" type="checkbox"/>	<input type="checkbox"/>	<input type="checkbox"/>	<input type="checkbox"/>
-	<input type="checkbox"/>	<input type="checkbox"/>	<input type="checkbox"/>	<input checked="" type="checkbox"/>
-	<input type="checkbox"/>	<input type="checkbox"/>	<input type="checkbox"/>	<input checked="" type="checkbox"/>
-	<input type="checkbox"/>	<input type="checkbox"/>	<input type="checkbox"/>	<input checked="" type="checkbox"/>
Isolatievoorzieningen (voorzetramen/radiatorfolie etc.), te weten:				
-	<input type="checkbox"/>	<input type="checkbox"/>	<input type="checkbox"/>	<input checked="" type="checkbox"/>
-	<input type="checkbox"/>	<input type="checkbox"/>	<input type="checkbox"/>	<input checked="" type="checkbox"/>
Telefoonaansluiting/internetaansluiting	<input checked="" type="checkbox"/>	<input type="checkbox"/>	<input type="checkbox"/>	<input type="checkbox"/>
Veiligheidsschakelaar wasautomaat	<input type="checkbox"/>	<input type="checkbox"/>	<input type="checkbox"/>	<input checked="" type="checkbox"/>
Waterslot wasautomaat	<input checked="" type="checkbox"/>	<input type="checkbox"/>	<input type="checkbox"/>	<input type="checkbox"/>
Zonnepanelen	<input checked="" type="checkbox"/>	<input type="checkbox"/>	<input type="checkbox"/>	<input type="checkbox"/>
Oplaadpunt elektrische auto	<input checked="" type="checkbox"/>	<input type="checkbox"/>	<input type="checkbox"/>	<input type="checkbox"/>
	<input type="checkbox"/>	<input type="checkbox"/>	<input type="checkbox"/>	<input checked="" type="checkbox"/>
	<input type="checkbox"/>	<input type="checkbox"/>	<input type="checkbox"/>	<input checked="" type="checkbox"/>
<b>Tuin</b>				
<b>Inrichting</b>				
Tuinaanleg/bestrating	<input checked="" type="checkbox"/>	<input type="checkbox"/>	<input type="checkbox"/>	<input type="checkbox"/>

# Lijst van zaken



	Blijft achter	Gaat mee	Kan worden overgenomen	N.v.t.
Beplanting	<input checked="" type="checkbox"/>	<input type="checkbox"/>	<input type="checkbox"/>	<input type="checkbox"/>
	<input type="checkbox"/>	<input type="checkbox"/>	<input type="checkbox"/>	<input checked="" type="checkbox"/>
<i>Verlichting/installaties</i>				
Buitenverlichting	<input checked="" type="checkbox"/>	<input type="checkbox"/>	<input type="checkbox"/>	<input type="checkbox"/>
Tijd- of schemerschakelaar/bewegingsmelder	<input checked="" type="checkbox"/>	<input type="checkbox"/>	<input type="checkbox"/>	<input type="checkbox"/>
	<input type="checkbox"/>	<input type="checkbox"/>	<input type="checkbox"/>	<input checked="" type="checkbox"/>
<i>Bebouwing</i>				
Tuinhuis/buitenberging	<input checked="" type="checkbox"/>	<input type="checkbox"/>	<input type="checkbox"/>	<input type="checkbox"/>
Kasten/werkbank in tuinhuis/berging	<input checked="" type="checkbox"/>	<input type="checkbox"/>	<input type="checkbox"/>	<input type="checkbox"/>
(Broei)kas	<input type="checkbox"/>	<input type="checkbox"/>	<input type="checkbox"/>	<input checked="" type="checkbox"/>
	<input type="checkbox"/>	<input type="checkbox"/>	<input type="checkbox"/>	<input checked="" type="checkbox"/>
	<input type="checkbox"/>	<input type="checkbox"/>	<input type="checkbox"/>	<input checked="" type="checkbox"/>
<i>Overig</i>				
Overige tuin, te weten:				
- (Sier)hek	<input checked="" type="checkbox"/>	<input type="checkbox"/>	<input type="checkbox"/>	<input type="checkbox"/>
- Vlaggenmast(houder)	<input type="checkbox"/>	<input type="checkbox"/>	<input type="checkbox"/>	<input checked="" type="checkbox"/>
- flag pole holder	<input checked="" type="checkbox"/>	<input type="checkbox"/>	<input type="checkbox"/>	<input type="checkbox"/>
- garden furniture	<input checked="" type="checkbox"/>	<input type="checkbox"/>	<input type="checkbox"/>	<input type="checkbox"/>

# Lijst van zaken



## Overig

Zijn er zaken die geen eigendom zijn van verkoper omdat er sprake is van een leasecontract of huurcontract. Zo ja, neemt verkoper de zaak mee of wordt het betreffende contract overgenomen?

	Ja	Nee	Gaat mee	Moet worden overgenomen
CV	<input type="checkbox"/>	<input checked="" type="checkbox"/>	<input type="checkbox"/>	<input type="checkbox"/>
Boiler	<input type="checkbox"/>	<input checked="" type="checkbox"/>	<input type="checkbox"/>	<input type="checkbox"/>
Zonnepanelen	<input type="checkbox"/>	<input checked="" type="checkbox"/>	<input type="checkbox"/>	<input type="checkbox"/>
-	<input type="checkbox"/>	<input checked="" type="checkbox"/>	<input type="checkbox"/>	<input type="checkbox"/>
-	<input type="checkbox"/>	<input checked="" type="checkbox"/>	<input type="checkbox"/>	<input type="checkbox"/>
-	<input type="checkbox"/>	<input checked="" type="checkbox"/>	<input type="checkbox"/>	<input type="checkbox"/>
-	<input type="checkbox"/>	<input checked="" type="checkbox"/>	<input type="checkbox"/>	<input type="checkbox"/>

Bijlage(n) over te nemen contracten:

-

-

Voor akkoord,  
Mike george Ward

Samantha jane O'Keefe

De opdrachtgever/verkoper,  
(en echtgeno(o)t(e)/partner)

plaats en datum:

Zandvoort  
27-02-2024

Koper,  
(en echtgeno(o)t(e)/partner)

plaats en datum:

Zandvoort  
27-02-2024

## Vragenlijst over de woning

# Vragenlijst voor de verkoop van een woning

Indien u dat nodig vindt, kunt u nadere informatie geven aan het einde van deze vragenlijst of bij de tekst. Als u twijfelt over de juiste beantwoording of als u een vraag niet begrijpt, zet dan een vraagteken voor de vraag. Neem vervolgens zo snel mogelijk contact op met uw NVM-makelaar. Indien de vraag niet van toepassing is kunt u deze doorhalen. Een kopie van de vragenlijst over de woning wordt verstrekt aan de koper. Tevens wordt doorgaans een kopie van de vragenlijst als bijlage aan de koopakte gehecht.

### Woning

In de vragenlijst wordt de term 'woning' gebruikt. De term woning moet ruim worden uitgelegd. De term 'woning' in de vragenlijst ziet op de gehele onroerende zaak inclusief de aanhorigheden, zoals bijvoorbeeld een garage, berging, loods, tuin e.d.

### Doel vragenlijst

De vragenlijst geeft vorm, inhoud en structuur aan de mededelingsplicht van verkoper. De mededelingsplicht strekt niet verder dan dat u als verkoper ten tijde van het sluiten van de overeenkomst aan de koper meedeelt wat u bekend is omtrent de woning. De vragenlijst beoogt geen garanties te geven, maar heeft een informatief karakter.

Doorgaans de meeste vragen uit de vragenlijst kunt u beantwoorden met 'ja', 'nee' of 'niet bekend'. De open vragen zijn voorzien van een tekstveld. Hier kunt u zelf uw antwoord formuleren. Als u geen antwoord kunt geven op de vraag, dan kunt u aangeven dat het antwoord u niet bekend is.

### Gegevens over de woning:

Adres te verkopen woning: Emmaweg 33, 2042 NT Zandvoort

### 1. Bijzonderheden

a Zijn er nadat u het perceel in eigendom hebt gekregen nog andere, eventuele aanvullende notariële of onderhandse akten opgesteld met betrekking tot het perceel?  ja  nee

Zo ja, welke? :

b Zijn er mondelinge of schriftelijke afspraken gemaakt over aangrenzende percelen?  niet bekend  ja  nee  
(Denk hierbij aan regelingen voor het gebruik van een poort, schuur, garage, tuin, overeenkomsten met meerdere burens, toezeggingen, erfafscheidingen.)

Zo ja, welke zijn dat? :

c Wijken de huidige terreinafscheidingen af van de kadastrale eigendomsgrenzen?  niet bekend  ja  nee  
(Denk hierbij ook aan strookjes grond van de gemeente die u in gebruik heeft, of grond van u die gebruikt wordt door de burens.)

Zo ja, waaruit bestaat die afwijking? :

d Is een gedeelte van de woning, schuur, garage of schutting gebouwd op grond van de burens of andersom?  niet bekend  ja  nee

Zo ja, graag nader toelichten: :

e Heeft u grond van derden in gebruik?  niet bekend  ja  nee

Zo ja, welke grond? :

f Rusten er 'bijzondere lasten en beperkingen' op de woning en/of het perceel?  ja  nee  
(Bijzondere lasten en beperkingen kunnen privaatrechtelijke beperkingen zijn zoals (lijdende) erfdiensbaarheden (bijvoorbeeld een recht van overpad), kwalitatieve verplichtingen, kettingbedingen, vruchtgebruik, voorkeursrecht (bijvoorbeeld een eerste recht van koop), opstalrecht, erfpacht, huurkoop. Het kan ook gaan om publiekrechtelijke beperkingen zoals een

## Vragenlijst over de woning

*aanschrijving van de gemeente in het kader van een illegale verbouwing)*

- Zo ja, welke? :
- g Is de Wet voorkeursrecht gemeenten van toepassing?  ja  nee
- h Is er een anti-speculatiebeding en/of zelfbewoningsplicht van toepassing op de woning?  ja  nee
- Zo ja, hoe lang nog? :
- i Is er sprake van een beschermd stads- of dorpsgezicht of loopt er een procedure tot aanwijzing daartoe?  ja  nee
- Is er sprake van een gemeentelijk-, provinciaal-of rijksmonument of loopt er een procedure tot aanwijzing daartoe?  ja  nee
- Is er volgens het bestemmingsplan sprake van een beeldbepalend of karakteristiek object?  ja  nee
- j Is er sprake (geweest) van ruilverkaveling?  ja  nee
- Zo ja, moet u hiervoor ruilverkavelingsrente betalen?  ja  nee
- Zo ja, hoeveel en voor hoe lang? Bedrag: €.....
- Duur: :
- k Is er sprake van onteigening?  ja  nee
- l Is de woning of de grond geheel of gedeeltelijk verhuurd of bij anderen in gebruik?  n.v.t  ja  nee
- Zo ja: Is er een huurcontract/ gebruiksovereenkomst?  ja  nee
- Indien er geen contract of overeenkomst is, beschrijf :  
hieronder wat (mondeling) met de huurder/ gebruiker is afgesproken:
- Welk gedeelte is verhuurd/ in gebruik gegeven? :
- Welke delen vallen onder gezamenlijk gebruik? :
- Welke zaken zijn van de huurder en mag hij verwijderen bij ontruiming?  
(Bijvoorbeeld geiser, keuken, lampen.) :
- Heeft de huurder een waarborgsom gestort?  ja  nee
- Zo ja, hoeveel? €.....
- Heeft u nog andere afspraken met de huurders gemaakt?  ja  nee
- Zo ja, welke? :
- m Is er over de woning een geschil/procedures gaande, al dan niet bij de rechter, huurcommissie of een andere instantie?  
(bijvoorbeeld onteigening/kwesties met burens, zoals erfdienstbaarheden, recht van overpad, erfafscheidingen e.d.)  ja  nee
- Zo ja, welke is/zijn dat? :

## Vragenlijst over de woning

- n Is er bezwaar gemaakt tegen de waardebeschikking WOZ?  ja  nee  
Zo ja, toelichting: \_\_\_\_\_ :
- o Zijn er door de overheid of nutsbedrijven verbeteringen of herstellingen voorgeschreven of aangekondigd die nog niet naar behoren zijn uitgevoerd?  ja  nee  
Zo ja, welke? \_\_\_\_\_ :
- p Zijn er in het verleden subsidies of premies verstrekt die bij verkoop van de woning voor een deel kunnen worden teruggevorderd?  ja  nee  
Zo ja, welke? \_\_\_\_\_ :
- q Is de woning onbewoonbaar verklaard of in het verleden ooit onbewoonbaar verklaard geweest?  ja  nee  
Zo ja, waarom? \_\_\_\_\_ :
- r Is er bij verkoop sprake van een omzetbelastingheffing?  
(Bijvoorbeeld omdat het een voormalig bedrijfsonroerendgoed is, of een woning met praktijkgedeelte, of omdat u pas ingrijpend verbouwd hebt.)  ja  nee  
Zo ja, waarom? \_\_\_\_\_ :
- s Hoe gebruikt u de woning nu? \_\_\_\_\_ :  
(Bijvoorbeeld woning, praktijk, winkel, opslag)  
Is dat gebruik volgens de gemeente toegestaan?  ja  nee  
Zo nee, heeft de gemeente dit strijdige gebruik wel eens bij u aangekaart?  ja  nee  
Hoe heeft de gemeente dit strijdige gebruik bij u \_\_\_\_\_ :  
aangekaart?

## 2. Gevels

- a Is er sprake (geweest) van vochtdoorslag of aanhoudend vochtige plekken op de gevels?  ja  nee  
Zo ja, waar? \_\_\_\_\_ :
- b Zijn er (gerepareerde) scheuren/beschadigingen in/aan de gevels aanwezig?  ja  nee  
Zo ja, waar? \_\_\_\_\_ :
- c Zijn de gevels tijdens de bouw geïsoleerd?  niet bekend  ja  nee  
Zo nee, zijn de gevels daarna (deels) geïsoleerd?  niet bekend  ja  nee  
Zo ja, wanneer heeft de isolatie van de gevels \_\_\_\_\_ :  
plaatsgevonden en met welk isolatiemateriaal?  
Heeft u een certificaat of bewijs van het na-isoleren?  ja  nee  
Is er sprake van volledige isolatie?  niet bekend  ja  nee  
Zo nee, welke delen van de gevels zijn er niet \_\_\_\_\_ :  
geïsoleerd?

## Vragenlijst over de woning

d Zijn de gevels ooit gereinigd?  niet bekend  ja  nee

Zo ja, volgens welke methode en wanneer? :

### 3. Dak(en)

a Hoe oud zijn de daken ongeveer? Platte daken: : as old as the house ie 1996

Overige daken: :

b Heeft u last van daklekkages (gehad)?  ja  nee

Zo ja, waar? :

c Zijn er in het verleden gebreken geconstateerd aan de dakconstructie zoals scheve, doorbuigende, krakende, beschadigde en/of aangetaste dakdelen?  ja  nee

Zo ja, waar? :

d Heeft u het dak al eens (gedeeltelijk) laten vernieuwen c.q. laten repareren?  ja  nee

Zo ja, welk (gedeelte van het) dak en waarom? :

e Is het dak tijdens de bouw geïsoleerd? Platte daken:  niet bekend  ja  nee

Overige daken:  niet bekend  ja  nee

Zo nee, is het dak daarna geïsoleerd? Platte daken:  niet bekend  ja  nee

Overige daken:  niet bekend  ja  nee

Zo ja, wanneer heeft de isolatie plaatsgevonden en met welk isolatiemateriaal? :

Heeft u een certificaat of bewijs van het na-isoleren?  ja  nee

Is er sprake van volledige isolatie? Platte daken:  niet bekend  ja  nee

Overige daken:  niet bekend  ja  nee

Zo nee, welke delen zijn er niet geïsoleerd? :

f Zijn de regenwaterafvoeren lek of verstopt?  ja  nee

Zo ja, toelichting: :

g Zijn de dakgoten lek of verstopt?  ja  nee

Zo ja, toelichting: :

### 4. Kozijnen, ramen en deuren

a Van welk materiaal zijn de buitenkozijnen gemaakt? : wood  
(bijvoorbeeld hout, kunststof of aluminium of een andersoortig materiaal)

b Wanneer zijn de buitenkozijnen, ramen en deuren voor het laatst geschilderd? : 2019

## Vragenlijst over de woning

- Is dit gebeurd door een erkend schildersbedrijf?  ja  nee
- Zo ja, door wie? : unknown (previous occupant organised it)
- c Functioneren alle scharnieren en sloten?  ja  nee
- Zo nee, toelichting: :
- d Zijn voor alle afsluitbare deuren, ramen etc. sleutels aanwezig?  ja  nee
- Zo nee, voor welke deuren, ramen etc. niet? :
- e Is er sprake van isolerende beglazing?  ja  nee
- Zo ja, welk type glas? :  
(bijvoorbeeld HR, HR+, HR++ of HR+++, zie de  
glasspanning waarin doorgaans staat vermeld welke  
type glas er is geplaatst)
- Is er sprake van isolerende beglazing in de gehele woning?  ja  nee
- Zo nee, welke ramen zijn niet geïsoleerd? : yes - all double glazed
- f Is er bij de isolerende beglazing sprake van condensvorming tussen het glas?  
(Denk aan lekkende ruiten.)  ja  nee
- Zo ja, waar? :

## 5. Vloeren, plafonds en wanden

- a Is er sprake (geweest) van vochtdoorslag of optrekkend vocht op de vloeren, plafonds en/of wanden?  ja  nee
- Zo ja, waar? :
- b Is er sprake (geweest) van schimmelvorming op de vloeren, plafonds en/of wanden?  ja  nee
- Zo ja, waar? :
- c Zijn er (gerepareerde) of (verborgen) scheuren en/of beschadigingen in/aan vloeren, plafonds en/of wanden aanwezig?  ja  nee
- Zo ja, waar? :
- d Hebben zich in het verleden problemen voorgedaan met de afwerkingen?  
(Bijvoorbeeld loszittend tegelwerk, loslatend behang of spuitwerk, holklinkend of loszittend stucwerk, etc.)  ja  nee
- Zo ja, waar? :
- e Is er sprake (geweest) van gebreken aan de vloerconstructie, zoals scheve, doorbuigende, krakende, beschadigde en/of aangetaste vloerdelen?  ja  nee
- Zo ja, waar? :
- f Is er sprake van vloerisolatie?  niet bekend  ja  nee
- Zo ja, wanneer heeft de isolatie van de vloer plaatsgevonden en met welk isolatiemateriaal? :



## Vragenlijst over de woning

Heeft u een certificaat of bewijs van het na-isoleren?  ja  nee

Is er sprake van volledige isolatie?  niet bekend  ja  nee

Zo nee, welke delen zijn er niet geïsoleerd? :

### 6. Fundering, kruipruimte en kelder

a Is er sprake (geweest) van gebreken aan de fundering?  niet bekend  ja  nee

Zo ja, waar? :

b Is de kruipruimte toegankelijk?  ja  nee

Is de kruipruimte droog?  meestal  ja  nee

Zo nee of meestal, toelichting: :

c Is er sprake van vochtdoorslag door de kelderwand?  soms  ja  nee

Zo ja of soms, toelichting: :

d Is de grondwaterstand in de afgelopen jaren waarneembaar gewijzigd of is er sprake van wateroverlast geweest?  ja  nee

Zo ja, heeft dit tot problemen geleid in de vorm van water in de kruipruimte c.q. kelder?  n.v.t  ja  nee

Zo nee, tot wat voor andere problemen heeft dit geleid? :

### 7. Installaties

a Wat voor warmte-installatie(s) is/zijn er aanwezig in de woning? : gas fired boiler plus underfloor electrical heating on top floor, mult-fuel burner of ground floor

*(bijvoorbeeld cv-installatie, WTW-systeem, WKO-systeem, (hybride) warmtepomp, airconditioning, zonneboiler, elektrische boiler, pelletkachel dan wel een andere installatie)*

Is/zijn de installatie(s) eigendom?  ja  nee

Zo nee, toelichting: :  
*(bijvoorbeeld de installatie(s) is/ zijn gehuurd of geleased. Tevens huur-/leaseprijs vermelden)*

Merk van de installatie(s): : Boiler - NEFIT Topline Aquapower HRC45CW6

Multi-fuel burner - Marantec Comfort 250

Type(nummer) van de installatie(s): : Topline Aquapower HRC45CW6

Marantec Comfort 250

Installatiedatum van de installatie(s): : installed when house was built - 1996

Op welke datum is/zijn deze installatie(s) voor het laatst onderhouden? : Boiler - 2020 overhaul by Nefit. Last service May 2023  
Burner - none

Is het onderhoud uitgevoerd door een erkend bedrijf?  ja  nee

Zo ja, door wie? : Boiler - Centragas

## Vragenlijst over de woning

Burner - N/A

b Zijn er de afgelopen tijd zaken opgevallen ten aanzien van de installatie(s)?  ja  nee  
(bijvoorbeeld de cv-installatie moet meer dan 1 keer per jaar bijgevuld worden of de installatie functioneert niet goed)

Zo ja, wat is u opgevallen? :

c Zijn er radiatoren die niet warm worden?  ja  nee

Zo ja, welke? :

d Zijn er radiatoren of (water)leidingen die lekken?  ja  nee

Zo ja, waar en welke? :

e Zijn er radiatoren of (water)leidingen die ooit zijn bevroren?  ja  nee

Zo ja, waar? :

f Heeft u vloerverwarming in de woning?  ja  nee

Zo ja, betreft dit elektrische vloerverwarming, vloerverwarming met warm water of anders?  ja  nee

Elektrisch:

warm water:  ja  nee

overig, namelijk :

Waar bevindt zich de elektrische vloerverwarming? : top floor

Waar bevindt zich de vloerverwarming met warm water? : ensuite bathroom on 1st floor

Waar bevindt zich de overige vloerverwarming? :

g Zijn er vertrekken die niet (goed) warm worden?  ja  nee

Zo ja, welke? :

h Heeft de woning zonnepanelen die uw eigendom zijn?  ja  nee

Heeft de woning zonnepanelen die worden gehuurd of geleased?  ja  nee

Kan het huurcontract/ leasecontract worden overgenomen door koper?  niet bekend  ja  nee  
*Zo ja, dan overnamecontract opvragen.*

Hoeveel zonnepanelen zijn er aanwezig? Aantal: 24

Zo ja, blijven de zonnepanelen achter? :  nader overeen te komen  ja  nee

Wat is de capaciteit van één zonnepaneel? : 250Wp  
(De capaciteit van zonnepanelen wordt uitgedrukt in Wattpiek (Wp). Bijvoorbeeld één zonnepaneel levert 390 Wp.

Functioneren alle zonnepanelen?  niet bekend  ja  nee

Wat is het merk/ type van de zonnepanelen? : Poly Eging PV

## Vragenlijst over de woning

- Maakt u gebruik van een app om de opbrengst van de zonnepanelen te bekijken?  ja  nee
- Zo ja, welke? :
- In welk jaar zijn de zonnepanelen geplaatst en door wie? Jaar: : 2014
- Installateur: : Solar-Systemen.nl
- Is de btw over het aankoopbedrag teruggevraagd van de belastingdienst?  ja  nee
- Hoeveel stroom heeft u het afgelopen jaar opgewekt?: 2023  
Jaar:
- Aantal kWh: : 3000
- Hoe lang zit er nog fabrieksgarantie op de zonnepanelen? : not known
- Zijn de zonnepanelen aangeschaft met subsidie?  ja  nee
- Zo ja, moet de subsidie worden terugbetaald?  n.v.t  ja  nee
- Zo ja, welk bedrag moet worden terugbetaald? €.....
- i In welk jaar zijn voor het laatst de aanwezige schoorsteenkanalen/rookgasafvoeren geveegd/gereinigd? : 2019
- j Wanneer heeft u de aanwezige schoorsteenkanalen voor het laatst gebruikt? : 2023
- Is de trek van aanwezige schoorsteenkanalen goed?  niet bekend  ja  nee
- k Zijn er onderdelen van de elektrische installatie vernieuwd?  niet bekend  ja  nee  
(onder de elektrische installatie wordt verstaan alle elektra leidingen/ schakelaars stopcontacten, meterkast e.d.)
- Zo ja, wanneer en welke onderdelen? : new smart meter box to enable EV charging
- Zijn er gebreken aan de elektrische installatie?  ja  nee
- Zo ja, welke? :
- l Is er een laadpaal aanwezig voor een elektrische auto?  ja  nee
- Zo ja, waar bevindt deze zich? : front of house next to garage door
- Blijft deze achter? :  nader overeen te komen  ja  nee
- m Is er mechanische ventilatie of een soortgelijk systeem aanwezig?  ja  nee
- Zo ja, functioneert dit systeem naar behoren?  ja  nee
- Zo nee, toelichting: :
- Wanneer is dit systeem voor het laatst onderhouden?: 2022
- Hoe oud is dit systeem ongeveer? : 2 years

## Vragenlijst over de woning

n Is er een domoticasysteem of een soortgelijk systeem aanwezig?  ja  nee  
(Een domoticasysteem bedient de verwarming, verlichting, verwarming, audio, ventilatie e.d. automatisch)

Zo ja, functioneert dit systeem naar behoren?  ja  nee

Zo nee, toelichting: :

Hoe oud is dit systeem ongeveer? :

o Zijn er rookmelders op ieder verdieping aanwezig?  ja  nee

Zo ja, hoe oud zijn de rookmelders ongeveer? : 6 months

### 8. Sanitair, riolering en keuken

a Zijn er beschadigingen aan wastafels, douche, bad, toiletten, gootstenen en kranen?  ja  nee

Zo ja, welke? :

b Hoe oud is de badkamer ongeveer? : 2 years

c Lopen de afvoeren van wastafels, douche, bad, toiletten, gootstenen en kranen goed door?  ja  nee

Zo nee, welke niet? :

d Is de woning aangesloten op het gemeentelijke riool?  ja  nee

e Zijn er gebreken (geweest) aan de riolering, zoals breuken, stankoverlast, lekkages, etc.?  ja  nee

Zo ja, welke? :

f Is er een andere voorziening, zoals een septictank, beerput of dergelijk aanwezig?  niet bekend  ja  nee

Zo ja, wat is er aanwezig en hoe dient dit te worden onderhouden? :

g Van welk jaar dateert de keukenopstelling ongeveer? : 2021

h Van welk jaar dateert de inbouwapparatuur ongeveer? : 2021

Functioneert alle inbouwapparatuur?  ja  nee

Zo nee, welk inbouwapparaat functioneert niet? :

i Heeft u een kokend water kraan?  ja  nee  
(bijvoorbeeld een Quooker kraan of een soortgelijke kraan)

Zo ja, functioneert deze kraan naar behoren en hoe oud is deze kraan ongeveer? :

### 9. Diversen

a Wat is het bouwjaar van de woning? : 1996

b Zijn er asbesthoudende materialen in/op de woning/ bijgebouw(en) aanwezig?  niet bekend  ja  nee  
(bijvoorbeeld asbest zeil, een asbestplaat die onder en/of achter de CV ketel is)

## Vragenlijst over de woning

*geplaatst, asbesthoudend isolatiemateriaal om de verwarmingsbuis, asbesthoudend koord bij oude cv-ketels/gaskachels, asbestgolfplaten e.d.)*

Zo ja, welke en waar? :

c Blijft er in de woning zeil achter, al dan niet vastgelijmd, dat is aangeschaft tussen 1955 en 1982?  niet bekend  ja  nee

d Is er sprake van loden leidingen in de woning?  niet bekend  ja  nee

Zo ja, waar? :

e Is er een Japanse duizendknoop aanwezig in de tuin?  niet bekend  ja  nee

*(Een Japanse duizendknoop is een exotische plant, welke moeilijk te verwijderen is. De sterke wortelstokken en stengels van de Japanse duizendknoop zijn in staat om schade te veroorzaken aan gebouwen, leidingen en wegen)*

f Is er in puin/asbest afval in de grond/tuin aanwezig?  niet bekend  ja  nee

g Heeft u elders lekkages gehad?  niet bekend  ja  nee  
*(dus los van het dak/ sanitair/ riolering)*

h Is de grond verontreinigd?  niet bekend  ja  nee

Zo ja, is er een onderzoeksrapport?  n.v.t  ja  nee

Zo ja, heeft de gemeente/provincie een onderzoeks- of saneringsbevel opgelegd?  n.v.t  ja  nee

i Is er een olietank aanwezig of aanwezig geweest?  niet bekend  ja  nee

Zo ja, is deze gesaneerd/verwijderd?  n.v.t  ja  nee

Als deze is gesaneerd, waar is de olietank op het perceel gesitueerd? :

Is er een Kiwa-certificaat aanwezig?  n.v.t  ja  nee

j Is er sprake van overlast door ongedierte in of (rond)om de woning?  ja  nee  
*(Denk aan muizen, ratten, kakkerlakken, etc.)*

Zo ja, waar? :

k Is de woning aangetast door houtworm, boktor, ander ongedierte of zwam?  niet bekend  ja  nee

Zo ja, waar? :

Zo ja, is deze aantasting al eens behandeld?  n.v.t  ja  nee

Zo ja, wanneer? :

Zo ja, door welk bedrijf? :

l Is er sprake van chlorideschade (betonrot)?  niet bekend  ja  nee

*(Betonrot komt vooral voor in kruipruimtes van woningen gebouwd tussen 1965 en 1981 die voorzien zijn van betonnen vloerelementen van het merk Kwaaitaal of Manta. Ook andere beton- elementen - bijvoorbeeld balkons - kunnen aangetast zijn)*

Zo ja, waar? :

## Vragenlijst over de woning

m Hebben er verbouwingen en/of bijbouwingen plaatsgevonden in en/of om de woning?  ja  nee

Zo ja, welke ver-/bijbouwingen? :

Zo ja, in welk jaartal? :

Zo ja, door welk bedrijf zijn deze uitgevoerd? :

n Zijn er verbouwingen of uitbreidingen uitgevoerd zonder omgevingsvergunning (voorheen bouwvergunning)?  niet bekend  ja  nee

Zo ja, welke? :

o Is er sprake van glasvezel internet?  niet bekend  ja  nee

p Bent u in het bezit van een definitief energieprestatiecertificaat/energielabel?  ja  nee

Zo ja, welke label? : A

### 10. Vaste lasten

a Hoeveel betaalde u voor de laatste aanslag onroerendezaakbelasting? € 1.146,-

Belastingjaar? : 2023

b Wat is de WOZ-waarde? € 1.025.000,-

Peiljaar? : 2022

c Hoeveel betaalde u voor de laatste aanslag waterschapslasten? € 520,-

Belastingjaar? : 2023

d Hoeveel betaalde u voor de laatste aanslag gemeentelijke belastingen? (zoals rioolheffing en afvalstoffenheffing e.d.) € 1.146,-

Belastingjaar? : 2023

e Welke voorschotbedragen betaalt u maandelijks aan de nutsbedrijven? Gas: € 257,-

Elektra: € 105,-

Water: € 43,-

Stadsverwarming: €.....

Anders: :

Te weten: €.....

Wat is uw jaarverbruik voor gas/ elektriciteit en water? Gas (m<sup>3</sup>): 1453

Elektriciteit hoog (kWh): 2563

Elektriciteit laag (kWh): 3359

Elektriciteit totaal (kWh): 5922

## Vragenlijst over de woning

- Water (m3): not known
- Stadsverwarming (GJ): N/A
- Anders:
- Met hoeveel bewoners bewoonde u de woning? Aantal: 2
- f Zijn er lease- en/of huurkoopcontracten?  ja  nee  
(Bijvoorbeeld keuken, kozijnen, cv-ketel, etc.)
- Zo ja, welke? :
- Zijn deze contracten overdraagbaar op de koper?  ja  nee  
*Let op! Veel lease- en huurkoopcontracten zijn niet langer overdraagbaar op een koper. Neem hiervoor contact op met de betreffende leverancier.*
- Hoe lang lopen de contracten nog en wat is de eventuele afkoopsom? Afkoopsom: €.....
- Duur: :
- g Als er sprake is van erfpacht of opstalrecht hoe hoog is dan de canon per jaar? €.....
- Heeft u alle canons betaald?  n.v.t  ja  nee
- Is de canon afgekocht?  n.v.t  ja  nee
- Zo ja, tot wanneer? :
- h Heeft u alle gemeentelijke belastingen die u verschuldigd bent al betaald?  ja  nee
- Zijn er variabele bedragen voor gemeenschappelijke poorten, inritten of terreinen?  ja  nee
- Zo ja, hoe hoog en waarvoor? :
- i Heeft u, om in de straat te parkeren, een parkeervergunning nodig?  ja  nee
- Hoeveel parkeervergunningen kunnen er maximaal : 1 FOC  
worden aangevraagd?
- Wat zijn de kosten voor deze parkeervergunning(en) per jaar? € 70,-

### 11. Garanties

- a Zijn er lopende onderhoudscontracten en/of garantieregelingen overdraagbaar aan de koper?  ja  nee  
(Zoals dakbedekking, cv-installatie, dubbele beglazing, etc.)
- Zo ja, welke? :

### 12. Nadere informatie

- a Overige zaken : a pump in the garage accesses communal ground water, and is connected to a sprinkler system for the entire garden. There is no timer, and it is used as required.  
(Overige zaken die de koper naar uw mening moet weten)

## Algemene informatie

Zodra er overeenstemming is bereikt over de prijs, de opleveringsdatum en andere voorwaarden zal door de verkopend makelaar een koopovereenkomst worden opgemaakt.

### Voorlopige Koopakte:

Bij verkoop wordt, dat wat is overeengekomen, vastgelegd in een Model koopovereenkomst, vastgesteld door de N.V.M., de Consumentenbond en de Vereniging Eigen Huis. Alleen indien de koper voorbehouden (zoals het verkrijgen van een woonvergunning, hypotheek, Nationale hypotheek garantie e.d.) heeft gemeld bij de onderhandelingen, worden deze opgenomen in de koopakte.

De ontbindende voorwaarde voor financiering is geldig voor een periode van 4 weken na ondertekening van de koopakte. De waarborgsom is gebruikelijk 10 % van de koopsom en wordt gestort binnen 1 week ná het verstrijken van de datum van de ontbindende voorwaarde voor financiering bij de notaris of er wordt een bankgarantie bij de notaris gedeponeed.

Koper kiest en betaalt de notaris tenzij anders is overeengekomen. Indien de koper geen keuze heeft gemaakt uiterlijk 2 dagen na het tekenen van de voorlopige koopovereenkomst, dan zal de verkoper of zijn makelaar een notaris aanwijzen. Koper dient binnen 5 dagen nadat de koopakte door de verkoper is ondertekend deze op het kantoor van de verkopend makelaar te ondertekenen en een afschrift in ontvangst te nemen. Vanaf de datum van het notarieel transport komen alle baten en lasten voor rekening van kopers. De lopende baten en lasten zullen tussen partijen door de notaris pro rato worden verrekend.

### Biedsysteem:

Tenzij nadrukkelijk anders overeengekomen, geldt het onderstaande biedsysteem: Het "Amsterdamse" biedsysteem. Zodra de woning op de markt komt, krijgt degene die als eerste een, naar het oordeel van de verkoper (of cliënt makelaar) een aanvaardbaar openingsbod heeft uitgebracht, de positie van eerste bidder. Tijdens de onderhandelingen met de eerste bidder kunnen bezichtigingen met andere koopgegadigden voor de woning gewoon plaatsvinden. Andere koopgegadigden wordt bij de bezichtiging gemeld dat er inmiddels een openingsbod van de eerste bidder op de woning rust (bedrag en naam van eerste bidder worden niet gemeld). Om de onderhandelingen met de eerste bidder af te breken c.q. af te dwingen hebben de andere koopgegadigden de mogelijkheid om een éénmalig uiterst voorstel ("storingsbod") uit te brengen welke hun koopsom aangeeft alsmede hun voorwaarden (eventuele ontbindende voorwaarden, opleveringsdatum, roerende zaken e.d.). Indien het storingsbod voor verkoper voldoende is om te verkopen, dan zal de verkopend makelaar aan de eerste bidder vragen diens uiterst voorstel neer te leggen.

Is dit uiterste voorstel voldoende voor verkoper, dan zal de koop worden gesloten met de eerste bidder. Indien het laatste voorstel voor verkoper niet voldoende is, dan zal met de uitbrenger van het beste storingsbod de koop worden gesloten. De verkoper behoudt zich nadrukkelijk het recht van gunning voor. Het staat verkoper ook tijdens het biedingsproces vrij om de wijze van bieden en/of onderhandelen te wijzigen. Geen enkele bidder of gegadigde kan enig recht ontlenen aan de gehanteerde of te hanteren biedsystemen. In afwijking van het bovenstaande kan er ook een verkoop bij inschrijving plaatsvinden. Als aanvullende clausules worden nog in de koopakte opgenomen:

### \* Verhuur

Voor vragen betreffende de voorschriften van de verhuurmogelijkheden aan toeristen of langdurige verhuur verwijzen wij u naar de gemeente Zandvoort.

### \* Verontreinigingclausule

Verkoper kan niet instaan voor de kwaliteit van de bodem. Het risico van een verontreiniging van de onroerende zaak rust op de koper. Indien na de overdracht van het eigendom en/of de feitelijke levering blijkt dat de onroerende zaak is verontreinigd, in welke zin dan ook, dan is verkoper niet aansprakelijk, tenzij hij met verontreiniging bekend was.

### \* Ontbindingsclausule

Koper en verkoper kunnen overeenkomen dat in de koopakte een clausule opgenomen wordt dat op grond van het niet verkrijgen van een financiering de overeenkomst ontbonden kan worden. Indien koper op grond hiervan ontbinding van de overeenkomst inroept, dient hij dit binnen één werkdag na het verstrijken van de ontbindingsdatum aan verkoper of diens makelaar te melden onder het overleggen van twee schriftelijke afwijzingen van grote geldverstreckende instellingen.

### \* Funderingsclausule

Verkoper kan niet instaan voor de kwaliteit van de fundering.

### \* Waterhuishoudingclausule

Koper verklaart bekend te zijn met eventuele lokale problemen inzake het grondwaterpeil dat mogelijk is ontstaan als gevolg van gewijzigd duinwaterbeheer. Indien nu of in de toekomst hierdoor hinder ondervonden wordt, vrijwaart koper verkoper van iedere aansprakelijkheid of schade die hieruit voortkomt.

### \* Waterhuishoudingclausule

Koper verklaart bekend te zijn met eventuele lokale problemen inzake het grondwaterpeil dat mogelijk is ontstaan als gevolg van gewijzigd duinwaterbeheer. Indien nu of in de toekomst hierdoor hinder ondervonden wordt, vrijwaart koper verkoper van iedere aansprakelijkheid of schade die hieruit voortkomt.



#### \* Ouderdomsclausule

Het is koper bekend dat het verkochte dateert uitca. ... De ouderdom van het verkochte brengt mee dat koper niet mag verwachten dat het verkochte (bijvoorbeeld technische installaties) aan de huidige maatstaven voldoet. In afwijking van artikel 6.3 van deze koopakte en artikel 7:17 lid 1 en 2 BW komt het geheel of ten dele ontbreken van één of meer eigenschappen van de onroerende zaak voor normaal en bijzonder gebruik en het eventueel anderszins niet-beantwoorden van de zaak aan de overeenkomst voor rekening en risico van koper. Tenzij verkoper de kwaliteit ervan garandeert staat hij niet in voor o.a. de kwaliteit van de vloeren, het dak, de leidingen voor elektriciteit, water en gas, de riolering, eventuele afwezigheid van enig ongedierte c.q. schimmels zoals houtworm, boktor, zwam, etc., de eventuele afwezigheid van doorslaand en /of optrekkend vocht en eventuele verbouwingen c.q. verbeteringen die in het verleden zijn aangebracht.

#### \* Verkoopbrochure

Koper verklaart zich op de hoogte te hebben gesteld van de inhoud van de verkoopbrochure van de betreffende woning.

#### \* Asbestclausule

In de onroerende zaak kunnen asbesthoudende stoffen aanwezig zijn. Bij eventuele verwijdering hiervan dienen op grond van milieuwetgeving speciale wetgeving te worden genomen. Koper verklaart hiermee bekend te zijn en vrijwaart verkoper voor alle aansprakelijkheid die uit die aanwezigheid van enig asbest in de onroerende zaak kan voortvloeien.

#### \* Toelichtingsclausule NEN2580

De Meetinstructie is gebaseerd op de NEN2580. De Meetinstructie is bedoeld om een meer eenduidige manier van meten toe te passen voor het geven van een indicatie van de gebruiksooppervlakte. De Meetinstructie sluit verschillen in meetuitkomsten niet volledig uit, door bijvoorbeeld interpretatieverschillen, afrondingen of beperkingen bij het uitvoeren van de meting. De verkopende makelaar en de verkoper(s) zijn niet aansprakelijk indien er verschillen van interpretatie zijn. Uitgangspunt is "wat u ziet is wat u koopt", het aangegeven woonoppervlakte is zo goed mogelijk ingemeten. Een koper mag het woonoppervlakte voorafgaand aan de ondertekening van de koopovereenkomst altijd nameten.

#### \* Vragenlijst

De bijgevoegde vragenlijst is geen lijst met garanties maar is uitsluitend bedoeld om vorm, inhoud en structuur te geven aan de mededelingsplicht van verkoper. het is een uitwerking van dat wat de verkoper aan de koper mededeelt over wat hem bekend is over de woning. De vragenlijst is niet bedoeld om garanties te geven voor zowel zichtbare als onzichtbare gebreken.

Met de antwoorden nee op vragen kan ook niet bekend mee worden bedoeld (of als zodanig worden uitgelegd) en dient dus niet als een stellig antwoord te worden gezien. De in deze lijst vermelde (bijzondere) bepalingen vormen een onderdeel van deze koopovereenkomst.

#### \* Tarieven overdrachtsbelasting:

Koopt u een woning waar u zelf voor langere tijd in gaat wonen? Dan bedraagt de overdrachtsbelasting 2% van de waarde van uw woning. In andere gevallen betaalt u 10,4% overdrachtsbelasting. In sommige situaties betaalt u geen overdrachtsbelasting en is er sprake van een startersvrijstelling. Dat geldt alleen als u aan de volgende 3 voorwaarden voldoet:

U valt in de leeftijdscategorie van 18 tot en met 34 jaar;  
U koopt een woning waarin u zelf voor langere tijd gaat wonen.

De waarde van de woning is niet hoger dan € 510.000.  
Heeft de woning een hogere waarde en voldoet u aan de andere voorwaarden? Dan betaalt u 2% overdrachtsbelasting.

De overdrachtsbelasting wordt voldaan aan de notaris.  
Die regelt het verder.

Zie voor de actuele stand van zaken  
[www.belastingdienst.nl](http://www.belastingdienst.nl). Aan deze informatie kunnen geen rechten worden ontleend.

#### \* Opkoopbescherming:

Woningen met een WOZ waarde van € 476.415,= (belastingjaar 2024) of lager mogen zonder vergunning niet meer aangekocht worden als belegging voor de verhuur of als 2e woning gebruikt worden. Zie meer info: "eerste wijziging Huisvestingverordening Zuid Kennemerland / IJmond / Zandvoort 2024". Meer info: [www.zandvoort.nl](http://www.zandvoort.nl). Indien gewenst kan deze opgevraagd worden bij de makelaar. Aan deze informatie kunnen geen rechten worden ontleend.

#### \* Ouderdoms - 'as it is' - clausule

Het is koper bekend dat de onroerende zaak meer dan 65 jaar oud is en dat de onroerende zaak gerenoveerd moet worden. Gezien het feit dat de onroerende zaak gerenoveerd moet worden wil verkoper geen enkele aansprakelijkheid aanvaarden met betrekking tot zichtbare en onzichtbare/ verborgen gebreken. Hieronder vallen onder meer zichtbare en onzichtbare gebreken die het gevolg zijn van het niet bouwen conform de bouwvoorschriften/ bouwvergunningen/ bestemmingsplanbepalingen e.d. In dit kader zijn partijen uitdrukkelijk overeengekomen om bovenstaande model-tekst van artikel 6.3 door te halen. Dit betekent dat als de onroerende zaak bij de eigendomsoverdracht niet de feitelijke eigenschappen bezit die nodig zijn voor een normaal gebruik als woonhuis, dit voor rekening en risico van koper komt.

Met andere woorden: koper koopt de onroerende zaak "as it is". Bij het vaststellen van de koopsom is hier rekening mee gehouden. Koper is in de gelegenheid gesteld om de onroerende zaak bouwkundig (te laten) onderzoeken. Koper heeft hier geen gebruik van gemaakt.

Verkoper staat ervoor in dat hij aan koper alle inlichtingen/ feiten heeft verschaft die verkoper in het kader van de mededelingsplicht aan koper behoort over te brengen, met dien verstande dat inlichtingen/ feiten die aan koper bekend of kenbaar zijn op het moment van het tot stand komen van de koopovereenkomst niet door verkoper behoeven te worden verstrekt.

#### **Algemeen:**

Schriftelijke overeenkomst, wettelijke bedenktijd en Inschrijving bij het Kadaster Vanaf 1 september 2003 dient de aankoop van een woning schriftelijk worden vastgelegd in een koopovereenkomst. Daarin staan de gegevens van de koper en de verkoper, om welke woning het gaat, de koopsom, de datum van levering en een financieringsclausule. Eventueel staan er nog andere ontbindende voorwaarden in zoals een woonvergunning, financiering, enz. Na ontvangst van de door de koper en verkoper getekende koopovereenkomst heeft de koper drie volle dagen (zon- en feestdagen tellen deels niet mee) de mogelijkheid om de koop te ontbinden. Belangrijk hierbij is het precieze tijdstip waarop de drie dagen termijn gaat lopen. Deze bedenktijd geldt ook bij het sluiten van een koop-aannemings-overeenkomst voor een nieuwbouwwoning. Na afloop van de drie dagen bedenktijd kan een koopovereenkomst worden ingeschreven bij het Kadaster. Daarmee wordt de kopergedurende zes maanden beschermd tegen onheil van de kant van de verkoper zoals een faillissement, een beslag op de woning of een hogere bieder. Deze inschrijving bij het Kadaster is verplicht via de notaris. Deze dient namelijk een aantal zaken te onderzoeken voordat er mag worden ingeschreven.

#### **Gunning:**

Verkoper behoudt zich het recht voor het object te gunnen aan de gegadigde van zijn keuze.

#### **Algemeen voorbehoud:**

Greeven Makelaardij o.g. heeft de opdracht tot verkoop van het onderhavige object. Hoewel gestreefd is naar een zo nauwkeurig mogelijke inventarisatie van de beschikbare gegevens, moet er van uitgegaan worden dat het bovenstaande slechts indicatief is. De gegevens (bedragen, jaartallen, omschrijvingen etc) zijn soms verkregen door mondelinge informatie, soms zijn ze vanuit het geheugen opgediept. De koper heeft zijn eigen onderzoeksplicht naar alle zaken die voor hem van belang zijn en kan zich nimmer beroepen op onbekendheid met feiten die hij zelf had kunnen waarnemen of die kenbaar waren uit de openbare registers of die bekend zijn bij de administrateur van een Vereniging van Eigenaars. Desgewenst kan koper zich laten begeleiden door een adviseur of een bouwkundige bij de aankoop. Indien het object een appartementsrecht betreft, raden wij u aan, vóór de aankoop contact op te nemen met de administrateur van de Vereniging van Eigenaars, teneinde een zo goed mogelijk beeld te krijgen van de solvabiliteit van de vereniging.

#### **Rechtsgeldige koopovereenkomst pas ná ondertekening**

Een mondelinge overeenstemming tussen de particuliere verkoper en de particuliere koper is niet rechtsgeldig. M.a.w.: er is geen sprake van een rechtsgeldige koopovereenkomst. Er is pas sprake van een rechtsgeldige koopovereenkomst als de particuliere verkoper en de particuliere koper de koopovereenkomst hebben ondertekend. Dit vloeit voort uit artikel 7:2 Burgerlijk Wetboek. Dit betekent dat zolang er nog niet is getekend verkoper nog kan ingaan op een voorstel van een nieuwe gegadigde.

Ondanks dat deze brochure met de nodige zorgvuldigheid is samengesteld, kunnen hieraan geen rechten worden ontleend.

Verdere inlichtingen en biedingen:

Greeven Makelaardij o.g.

tel.: 023 - 57 39 234

fax: 023 - 57 39 227

Email: [info@greevenmakelaardij.nl](mailto:info@greevenmakelaardij.nl)

Bezoek onze website: [www.greevenmakelaardij.nl](http://www.greevenmakelaardij.nl)

**GREEVEN**  
makelaardij

## Greeven Makelaardij

Louis Davidsstraat 15  
2042 LS Zandvoort  
T. 023 - 57 39 234

E. [info@greevenmakelaardij.nl](mailto:info@greevenmakelaardij.nl)  
W. [www.greevenmakelaardij.nl](http://www.greevenmakelaardij.nl)